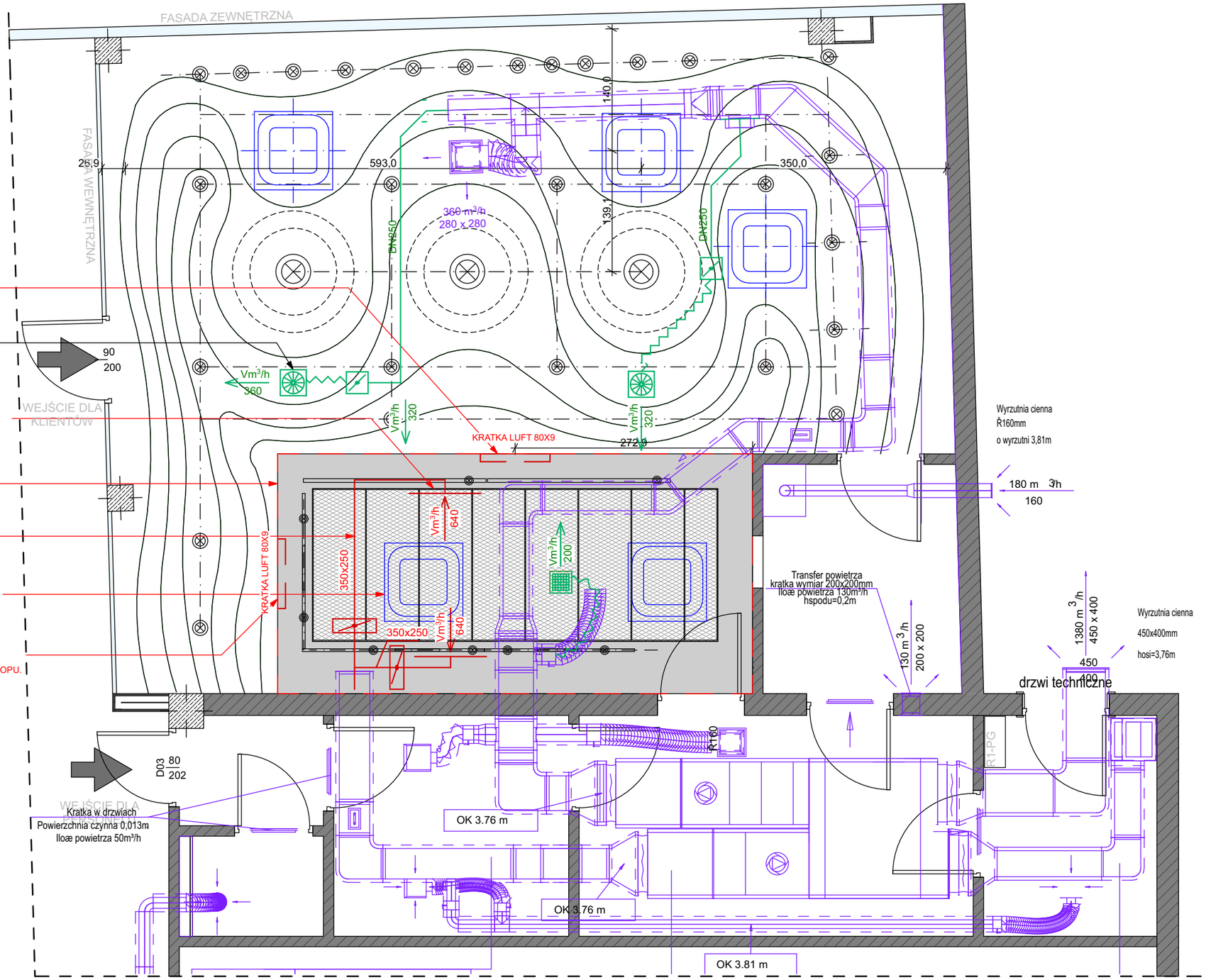

KRATKA WENTYLACYJNA TYPU LUFT
TYPU LUFT ZE STALI SZCZOTKOWANEJ 80 X 9 CM.
UWAGA!
MONTAŻ OD CZOŁA ZABUDOWY G-K, 20 CM PONIŻEJ STROPU.

ISTNIEJĄCE WYWIEWNIKI NALEŻY PRZEŁOŻYĆ WE WSKAZANE MIEJSCA.

KRATKA WENTYLACYJNA WYWIEWNA
NP. TYP TR2-H/425x225, PROD. TROX,
UWAGA!
NOWE NAWIEWNIKI SUFITOWE NALEŻY MONTOWAĆ W OBUDOWIE SUFITOWEJ G-K ORAZ SIATKI CIĘTO-CIĄGNIONEJ. REWIZJA PRZEZ PANELE Z SIATKI.

UWAGA!
LINIA ZABUDOWY SUFITU PODWIESZANEGO G-K.

UWAGA!
NOWE INSTALACJE NALEŻY UKRYĆ W ZABUDOWIE SUFITOWEJ G-K.
DOSTĘP REWIZYJNY PRZEZ PANELE SIATKI SIFITU PODWIESZANEGO.

UWAGA!
ISTNIEJĄCE KLIMATYZATORY NALEŻY UKRYĆ NAD SUFITEM Z SIATKI CIĘTO-CIĄGNIONEJ.

KRATKA WENTYLACYJNA TYPU LUFT
TYPU LUFT ZE STALI SZCZOTKOWANEJ 80 X 9 CM.
UWAGA!
MONTAŻ OD CZOŁA ZABUDOWY G-K, 20 CM PONIŻEJ STROPU.

UWAGA!

1. PRZED ROZPOCZĘCIEM POSZCZEGÓLNYCH PRAC NALEŻY ZWERYFIKOWAĆ PODANE WYMIARY W NATURZE;
W PRZYPADKU ZNACZĄCYCH RÓŻNIC WYMIARÓW RZECZYWISTYCH Z WYMIARAMI PROJEKTOWANYMI NALEŻY SKONTAKTOWAĆ SIĘ Z ARCHITEKTEM ZA POŚREDNICTWEM ZAMAWIAJĄCEGO;
2. PRZED ROZPOCZĘCIEM PRAC NALEŻY WYKONAĆ PRÓBKI MATERIAŁOWE I KOLORYSTYCZNE DO AKCEPTACJI ZAMAWIAJĄCEGO;
3. WSZYSTKIE MATERIAŁY ORAZ KOLORYSTYKA MUSZĄ ZOSTAĆ ZAAKCEPTOWANE PRZEZ ZAMAWIAJĄCEGO NA PODSTAWIE PRZEDSTAWIONYCH PRÓBEK;
4. PROJEKTOWANE ELEMENTY SĄ PROTOTYPAMI, NALEŻY PRZETESTOWAĆ MEBEL POD KĄTEM STABILNOŚCI I DZIAŁANIA;
5. WSZYSTKIE ZMIANY WYNIKAJĄCE Z KONIECZNOŚCI WZMOCNIENIA KONSTRUKCJI, NARUSZAJĄCE WYGLAD MEBLA, NALEŻY SKONSULTOWAĆ Z ARCHITEKTEM ZA POŚREDNICTWEM ZAMAWIAJĄCEGO;
6. WSZYSTKIE PRACE NALEŻY WYKONAĆ ZGODNIE Z ZASADAMI WIEDZY TECHNICZNEJ.

inwestor:
Muzeum Pierwszych Piastów na Lednicy

MUZEUM PIERWSZYCH PIASTÓW NA LEDNICY

kontakt:
Dziekanowice 32
62-261 Lednogóra/ www.lednica.pl

Informal Architects

PROJEKT CHRONIONY PRAWEM AUTORSKIM
Projekt oraz wszystkie rysunki i specyfikacje pozostają własnością intelektualną Autorów i są chronione prawem autorskim. Projekt nie może być rozpowszechniany, powielany, kopiowany w całości lub częściach, bez pisemnej zgody jego Twórców.

© Informal Architects

kontakt: os. Leśne 12b/99
62-028 Koziegłowy
+48 881 407 752
+48 665 125 030
informalarchitects.com

nazwa obiektu:
Wykonanie projektu wnętrza strefy obsługi zwiedzających wraz z wyposażeniem, zabudową i punktem gastronomicznym w siedzibie Muzeum

adres obiektu:
Muzeum Pierwszych Piastów na Lednicy z siedzibą w Dziekanowicach 32, 62-261 Lednogóra

opracował / opracowała:
mgr inż
Natalia Salewska

sprawdzający: podpis:
mgr inż
Paweł Lisiecki
upr. nr WKP/0133/POOS/17
spec. instalacyjna

główny projektant: podpis:
mgr inż
Błażej Zieliński
upr. nr WKP/0138/POOS/17
spec. instalacyjna

numer rysunku i rewizji:
G.I.05

temat rysunku:
Wentylacja i klimatyzacja - schemat nowych kanałów

skala rysunku:
1:50

data: 12.11.2025

INSTALACJE